

CORTE AA
ESC: 1/125

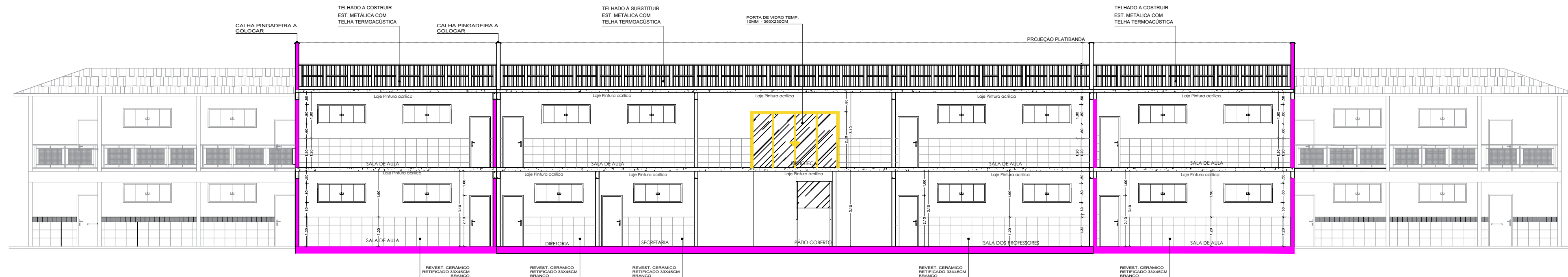

CORTE BB
ESC: 1/125

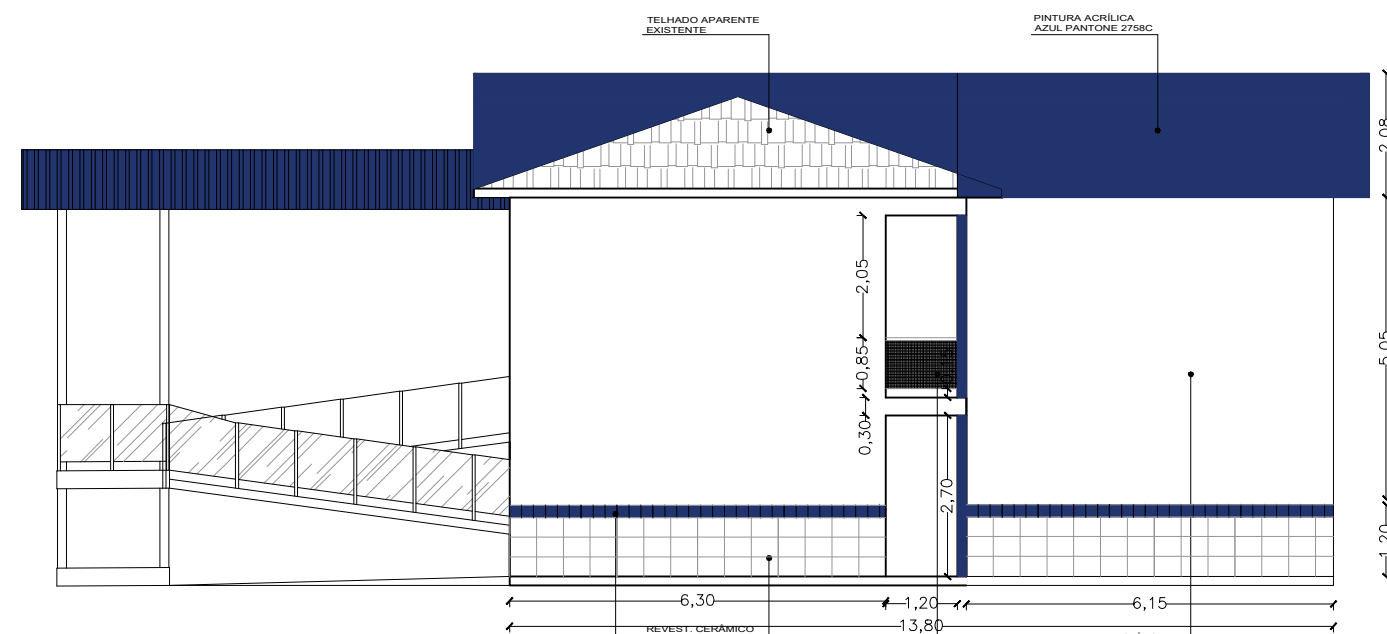

FACHADA LATERAL
ESC: 1/125

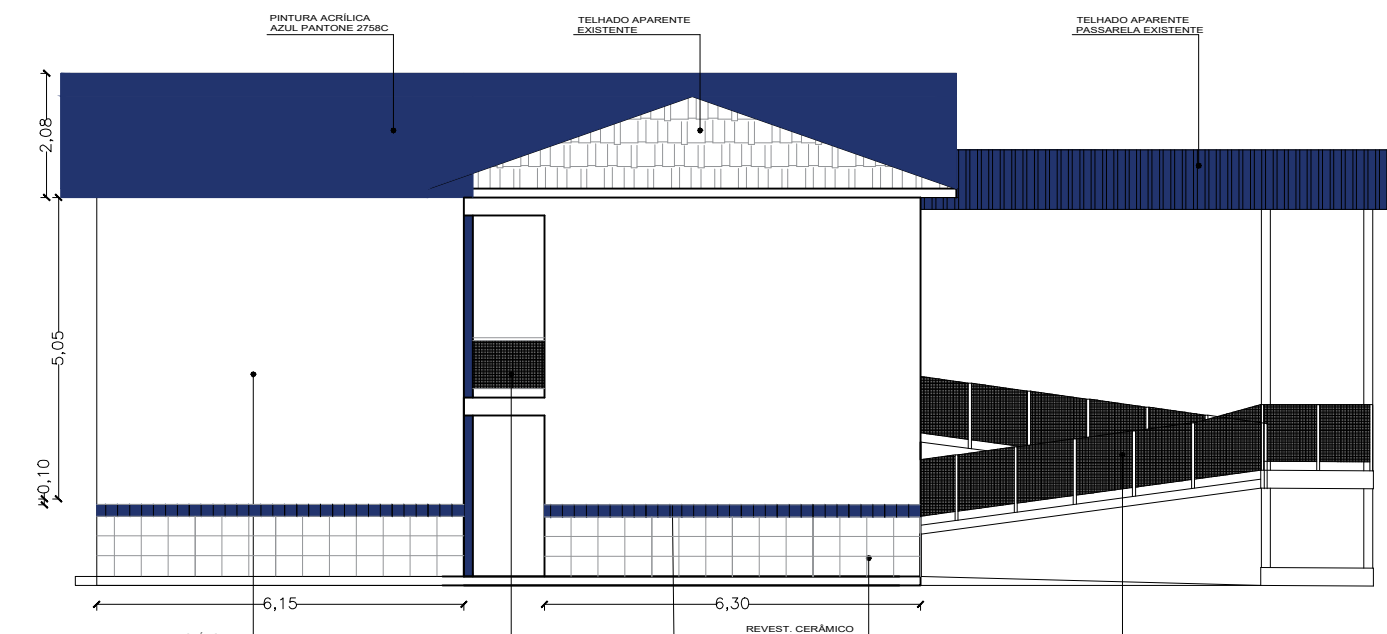

FACHADA LATERAL
ESC: 1/125

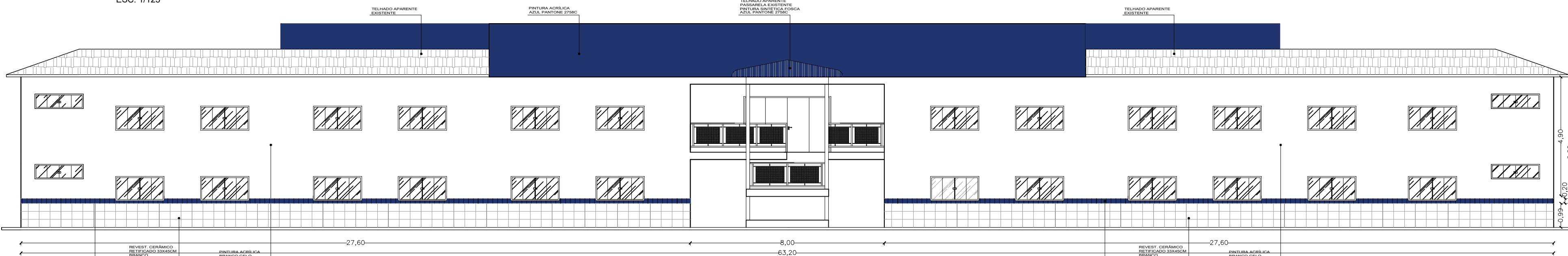

FACHADA POSTERIOR
ESC: 1/125

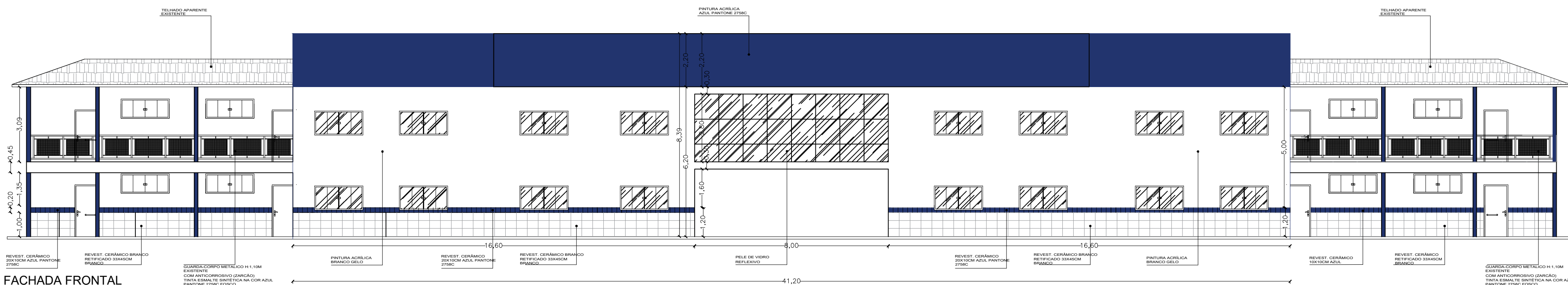

FACHADA FRONTAL
ESC: 1/125

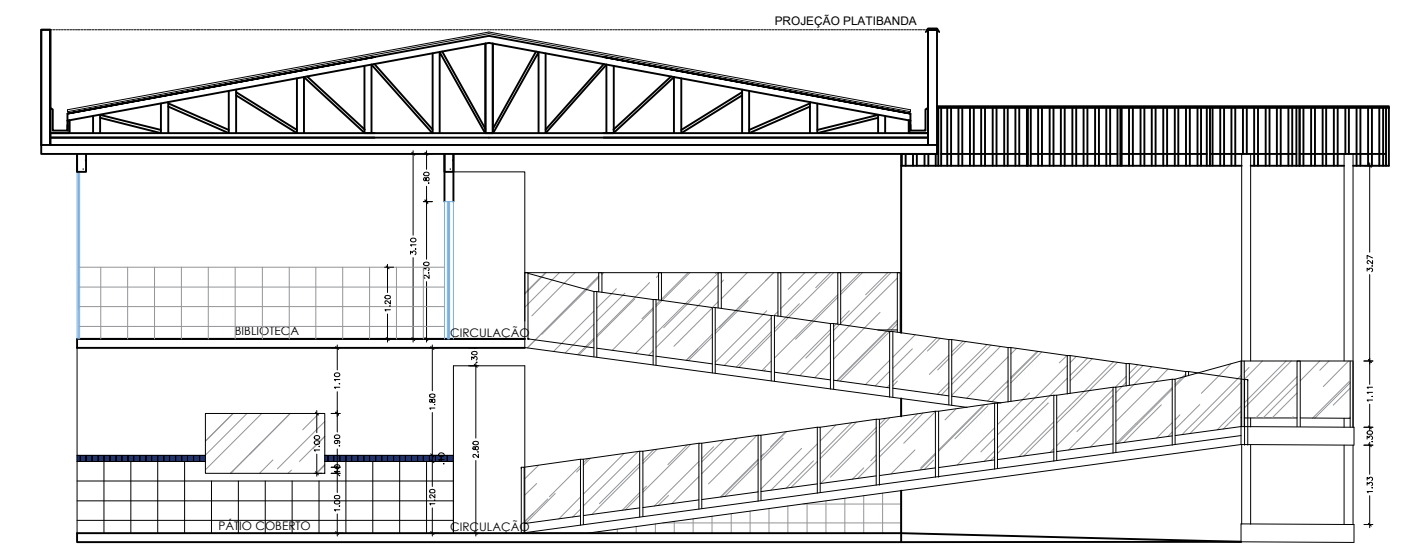

CORTE CC
ESC: 1/125

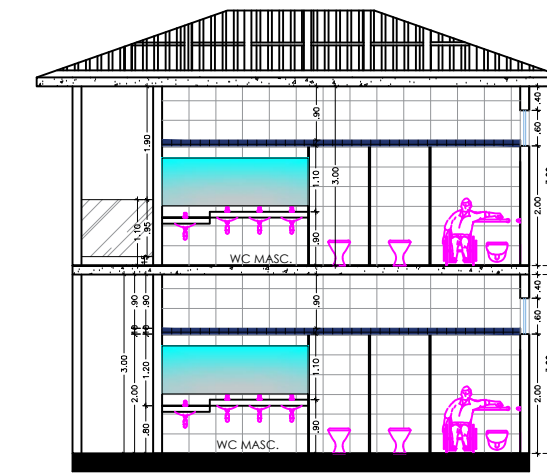

CORTE DD
ESC: 1/125

APROVAÇÃO



PREFEITURA MUNICIPAL CAMPOS DE JÚLIO-MT

Departamento de Engenharia

Avenida Valdir Mazutti, nº 1999, Bom Jardim - Campos de Júlio
Fone: 0xx65-3387-2800

Obras:
REFORMA E AMPLIAÇÃO DA ESCOLA ESTADUAL
ANGELINA F. MASUTTI

Rua Volmir Taborda Câmara, nº 676N,
Loteamento Bom Jardim, Campos de Júlio-MT

QUADRO DE ÁREAS		
DO TERRENO	ÁREA (M²)	TAXA DE OCUPAÇÃO
TERRENO	8.000,00	
PAVIMENTO TERRENO	2.454,50m²	
Cobertura de Acesso 1:	53,30m²	
Brasão Prédio 1:	785,91m²	
Cobertura de Acesso 2:	35,50m²	
Brasão 2:	455,70m²	
Quilômetro de Esportes:	951,12m²	
Brasão Novo de Salas:	192,00m²	
PAVIMENTO SUPERIOR	785,91m²	
ÁREA TOTAL	3.220,44m²	40,25%

Município de Campos de Júlio - MT
CNPJ: 01.614.516/0001-99

Setor de Engenharia
Cintya Vieira Souto
Arquiteta e Urbanista CAU: A160810-0

Conteúdo:
CORTES E ELEVACOES

DECLARO QUE A APROVAÇÃO DO PROJETO NÃO
IMPLICA NO RECONHECIMENTO POR PARTE DA
PREFEITURA DO DIREITO DE PROPRIEDADE DO
TERRENO.

Data:
FEVEREIRO / 2022

Escala:
INDICADAS

Desenho:
Folha: